

88

내 진정 사모하는

(통 88)

C. W. Fry, 1881

향은 향기로운 꽃밭 같고... 입술은 백합화 같고
(아 5:13)THE LILY OF THE VALLEY: IRREG.
J. R. Murray, 1861
Arr. by W. S. Hays (1837-1907)

보통으로

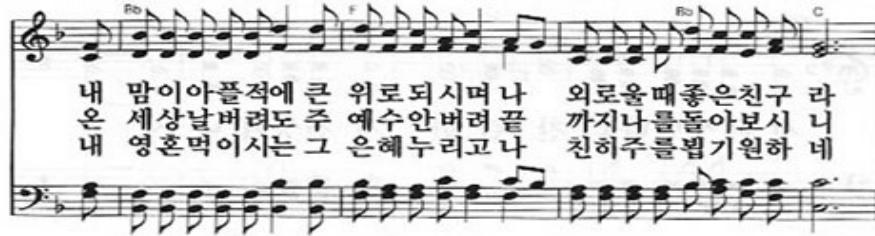

I have found a friend in Jesus

예수 그리스도

----- 천안드림교회 / 신방동 주민 자치센터 맞춤복지팀 협력 사업 -----

매년 4월 사랑의 나눔 / 아나바다 행사 (신방도서관 / 짜치A 공원 앞) 실시
매년 2월 신방통정지역 독거노인 대상 사랑의 쌀 / 전지요(보국전자) 나눔 실시

2019년 2학기

2019년 11월 8일(금)

드림 실버 대학



2019년 11월 1일 실버대학 레크레이션

학장 : 이재경 목사 지도 : 김선재 장로
팀장 : 봉순분 권사 부장 : 이해숙 권사
도우미 : 강길례 김사랑 김숙연 나성녀 라미자 박순우 백현숙
조성례 석금자 안경순 원지현 이순복 이순중 장애현

한정교회
장로회

천안드림교회 실버대학

31205 충남 천안시 동남구 통정4로 59-5 ☎ 041-555-1691

1부 : 접수와 안내 (오전10:00)

* 영상

인도 : 맡은이

2부 : 예 배 (오전10:30)

사회 : 이재경목사

목 도 ----- 다 같 이
찬 송 ----- 570장 ----- 다 같 이
기 도 ----- 강길례권사
성 경 ----- 창세기 12:1-3 ----- 인 도 자

(창 12:1-4, 개정) [1] 여호와께서 아브람에게 이르시되 너는 너의 고향과 친척과 아버지의 집을 떠나 내가 네게 보여 줄 땅으로 가라 [2] 내가 너로 큰 민족을 이루고 네게 복을 주어 네 이름을 창대하게 하리니 너는 복이 될지라 [3] 너를 축복하는 자에게는 내가 복을 내리고 너를 저주하는 자에게는 내가 저주하리니 땅의 모든 족속이 너로 말미암아 복을 얻을 것이라 하신지라 [4] 이에 아브람이 여호와와 말씀의 따라갔고 롯도 그와 함께 갔으며 아브람이 하란을 떠날 때에 칠십오 세였더라

말 씀 ----- “칠십 오세, 축복의 통로” ----- 이재경목사
찬 송 ----- 88장 ----- 다 같 이
축 도 ----- 이재경목사

2부 : 치매 예방 강좌 (오전11:00)

(담당 : 정혜용원장, 충남치매예방협회)

3부 : 공동식사 (오후12:00)

(봉사 : 천안드림교회 봉사친교팀 36조)

귀가차량 : 오찬 후, 12시 40분에 출발합니다!

{알려 드립니다}

1.환영 : “드림 실버 대학”에 오신 어르신들을 환영합니다. “드림실버대학”은 본교회와 신방통정지구 내 만70세 이상 어르신을 대상으로 배움의 기회를 제공하고 노경의 삶이 되도록 인도하고 봉사하는 학교입니다. 오늘 못 나오신 분들에게도 연락하셔서 다음 주(8일,금요일)에는 꼭 나올 수 있도록 인도해 주시기 바랍니다.

2.수료증 : 드림실버대학 (11월 1일 8일 15일 22일) 4회 모두 참석하시는 어르신께는 수료증을 수여합니다. 한 분도 빠짐없이 계속 참석하시기 바랍니다.

2019년 2학기 드림실버대학 활동 안내

번호	일 자	오찬봉사	특 별 활 동
1	11월1일	45조	레크레이션(주안숙선생,건강보험공단)
2	11월8일	36조	치매예방강좌(정혜용원장, 충남치매예방협회)
3	11월15일	27조	식의약 안전교육(손순란대표,충남소비자 공익네트웍)
4	11월22일	18조	치매테스트(김도순원장, 천안치매지원센터)

(동 453) **주는 나를 기르시는 목자 570**
 여호와는 나의 목자시니 내게 부족함이 없으리로다 (시 23:1) 주는 나의 목자: 11.10.11.10.REF. 장수전(1917-1966)
 최봉준, 1956 모듬으로

1. 주는 나를 기르시는 목자 요나는 주님의귀한어린 양
 2. 예쁜 새들 노래하는 아침 과 노을 비 끼는고운황혼 에
 3. 못된 짐승 나를해치 못하 고 거친 비 바람상치못하 리

푸른 풀밭 맑은시냇 물가 로나를 늘 인도하여주신 다
 사랑 하는 나의목자 음성 이나를 언 제나불려주신 다
 나의 주님 강한손을 펼치 사나를 주 야로지켜주신 다

후렴
 주 는 나 의종 은 목 자 나 는 그 의어 린 양
 주는나의종 은 목 자 나는그의어 린 양

철을 따라 풀을먹여 주시 니내게 부족함전혀없어 라 아멘

주는 나를 기르시는 목자 어린이