

88

내 진정 사모하는

(통 88)

C. W. Fry, 1881

향은 향기로운 꽃밭 같고... 입술은 백합화 같고
(아 5:13)THE LILY OF THE VALLEY: IRREG.
J. R. Murray, 1861
Arr. by W. S. Hays (1837-1907)

보통으로

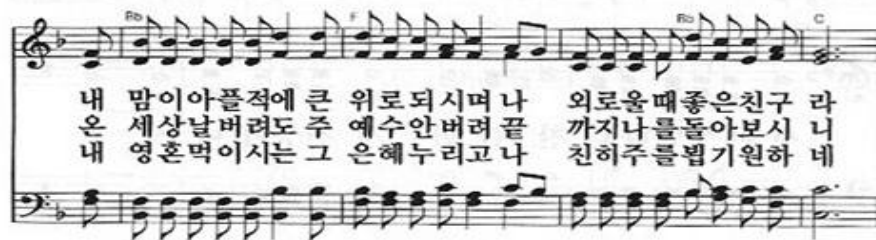

I have found a friend in Jesus

예수 그리스도

----- 천안드림교회 / 신방동 주민 자치센터 맞춤복지팀 협력 사업 -----

매년 4월 사랑의 나눔 / 아나바다 행사 (신방도서관 / 짜치A 공원 앞) 실시
매년 2월 신방통정지역 독거노인 대상 사랑의 쌀 / 전지요(보국전자) 나눔 실시

2019년 1학기

2019년 5월 10일(금)

드림 실버 대학
개강예배

2018년 6월 17일 창립10주년 예배

학장 : 이재경 목사 지도 : 김선재 장로
팀장 : 봉순분 교수 부장 : 이해숙 교수
교수 : 강길례 김사랑 김숙연 나성녀 라미자 박순우 백현숙
 조성례 석금자 안경순 원지현 이순복 이순중 장애현

한안드림교회
창로회

한안드림교회 실버대학

31205 충남 천안시 동남구 통정4로 59-5 ☎ 041-555-1691

1부 : 찬양과 체조 (오전10:30)

* 찬양과 율동

인도 : 김숙연교수

2부 : 예 배 (오전11:00)

사회 : 이재경목사

목 도 ----- 다 같 이
찬 송 ----- 88장 ----- 다 같 이
기 도 ----- 김선재장로
성 경 ----- 창세기 12:1-3----- 인 도 자
[1] 여호와께서 아브람에게 이르시되 너는 너의 고향과 친척과 아버지의 집을 떠나 내가 네
게 보여 줄 땅으로 가라 [2] 내가 너로 큰 민족을 이루고 네게 복을 주어 네 이름을 창대하
게 하리니 너는 복이 될지라 [3] 너를 축복하는 자에게는 내가 복을 내리고 너를 저주하는
자에게는 내가 저주하리니 땅의 모든 족속이 너로 말미암아 복을 얻을 것이라 하신지라
말 씬 ----- “노년의 복이 있기를” ----- 이재경목사
찬 송 ----- 570장 ----- 다 같 이
축 도 ----- 이재경목사

2부 : 레크레이션 / 감사와 드림 교실 (오전11:15)

(담당 : 노인숙 교수, 전 KACE 천안시 사회교육협의회 사무총장)

3부 : 공동식사 (오후12:15)

(봉사 : 천안드림교회 봉사친교팀 45조)

{알려 드립니다}

1환영 : “드림 실버 대학”에 오신 어르신들을 환영합니다. “드림실버대학”은 본교회와 신
방통정지구 내 만70세 이상 어르신을 대상으로 배움의 기회를 제공하고 노년의 삶이 되
도록 인도하고 봉사하는 학교입니다. 오늘 못 나오신 분들에게도 연락하셔서 다음 주(17
일,금요일)에는 꼭 나올 수 있도록 인도해 주시기 바랍니다.

2수료증 : 드림실버대학 (5월 10일 17일 24일 31일) 4회 모두 참석하시는 어르신께는 수
료증을 수여합니다. 한 분도 빠짐없이 계속 참석하시기 바랍니다.

2019년 전반기 드림실버대학 활동 안내

번호	일 자	식당봉사	특 별 활 동
1	5월 10일	45조	개강예배 드림교실
2	5월 17일	36조	치매예방 건강교실
3	5월 24일	27조	노인행복 법률교실
4	5월 31일	18조	노인행복 행복특강

(통 453) **주는 나를 기르시는 목자 570**
 여호와는 나의 목자시니 내게 부족함이 없으리로다 (시 23:1) 주는 나의 목자: 11.10.11.10.REF. 장수원(1917-1966)
 곡봉준, 1956 모듬으로

1. 주는 나를 기르시는 목자 요나는 주님의귀한어린 양
 2. 예쁜 새들 노래하는 아침 과 노을 비 끼는고운황혼 에
 3. 못된 짐승 나를해치 못하 고 거친 비 바람상치못하 리

푸른 풀밭 맑은시냇 물가 로 나를 늘 인도하여주신 다
 사랑 하는 나의목자 음성 이 나를 언제나불러주신 다
 나의 주님 강한손을 펼치 사 나를 주야로지켜주신 다

후렴
 주 는 나 의종 은 목 자 나는 그 의어린 양
 주는나의종 은 목 자 나는그의어린 양

철을 따라 풀을먹여 주시 니 내게 부족함전혀없어 라 아멘

주는 나를 기르시는 목자 어린이